EBH INVEST

Generalunternehmerleistungen

Immobilienentwicklung

Eigeninvestitionen

Rohbau

Abfallmanagement, Umweltschutz

Tiefbau

Neubau

Innengestaltung

Bauelektrik

Grünflächenbau

Denkmalrenovierung

Installationstechnik

Energetische Sanierung

Sehr geehrte Partnerin, sehr geehrter Partner!

Herzlich willkommen im Namen von EBH INVEST und meinen Mitarbeiterinnen und Mitarbeitern!
Unser Bauunternehmen ist seit 2004 tätig und spielt heutzutage eine immer bedeutendere Rolle auf dem ungarischen Markt der Generalunternehmerleistungen. Unsere Sachkunde und Verlässlichkeit haben wir bereits im Rahmen von verschiedenen Projekten unter Beweis gestellt: Unter unseren zufriedenen Auftraggebern finden sich sowohl Unternehmen als auch staatliche Institute, Gemeinden bzw. Kirchen und Privatpersonen.

In den vergangenen Jahren weist sowohl unser Umsatzerlös als auch unsere Mitarbeiterzahl ein dynamisches Wachstum auf, das ausschließlich von Markterfolgen angetrieben wird.

Wir sind davon überzeugt, dass das Geheimnis unseres Erfolgs im Laufe jedes abgeschlossenen Projekts dasselbe ist: Wir danken unseren Partnern für ihre Entscheidung und ihr Vertrauen mit zeitnah ausgeführten Arbeiten von hoher Qualität.

Jeder unserer Auftraggeber erhält eine Leistung, bei der die **Ausführung problemlos**, überraschend sorgenfrei und zeitnah realisiert wird. Bestimmendes Element unseres stetigen Wachstums und der Kundenzufriedenheit ist, dass wir bei jedem Projekt mit hochqualifizierten, erfahrenen Fachleuten und verlässlichen Subunternehmern zusammenarbeiten.

Unsere Leistungen erstrecken sich auf die umfassende Generalausführung – ja sogar das vollumfängliche Projekt- und Ausführungsmanagement – von Institutionen und Büros, gewerblicher oder industrieller Anlagen, Hotels und Wohnimmobilien sowie Denkmälern. Wir verfügen aber auch in den Fachbereichen des Tiefbaus (Grünflächen-, Eisenbahn- und Straßenbau) über bedeutende Referenzen.
Unsere Tätigkeit steht unseren Auftraggebern dank unserer Flexibilität nicht nur auf dem gesamten Gebiet Ungarns, sondern auch über die Landesgrenzen hinaus zur Verfügung.

Unsere Publikation beinhaltet eine kurze Zusammenfassung unserer bisherigen Referenzarbeiten, wobei unsere Homepage ständig um unsere aktuellen Projekte erweitert wird. Wenden Sie sich bitte in Zukunft an uns oder empfehlen Sie uns weiter, wenn es um die zeitnahe und qualitativ hochwertige Durchführung von Bauaufgaben geht.

József Z. Erdei

Geschäftsführer
EB HUNGARY INVEST Kft.

Innengestaltung

Energetische Sanierung

Bauelektrik

Umfassende Renovierung des Nordflügels des Hotels Hilton Budapest

Erfüllungsort: 1014 Budapest, Hess András tér 1-3.
Aufgabe: Renovierung von 136 Zimmern und Badezimmern sowie dazugehörigen Fluren im Abschnitt Hilton II/2.
Grundfläche: 5.900 m²
Zeitpunkt der Arbeit: Dezember 2015 – Mai 2016
Auftraggeber: Danubius Hotels Nyrt.

Es war uns eine Ehre und eine bestimmende fachliche Aufgabe der jüngsten Vergangenheit für unser Unternehmen, dass wir den Zuschlag für den Auftrag zur Generalrenovierung des Nordflügels des Hotels Hilton Budapest im Burgviertel bekommen haben (Renovierung der Gästezimmer, Fluren und öffentlichen Räume sowie Austausch der Fenster und Wärmeisolierung der Fassade von innen).

Die Renovierung des Flügels stellte die Freilegung bis zum Betonskelett von innen, den Austausch der Metallfenster an der Fassade sowie die baumeisterische und Innengestaltung der Zimmer und Badezimmer samt Möblierung dar.

Die Aufgabe beinhaltete trotz der extrem kurzen Frist über die 136 Zimmer des Nordflügels hinaus auch die Renovierung der Fluren und öffentlichen Räume. Während der vollständigen Renovierung des Flügels haben wir selbstverständlich auch die Modernisierung der elektrischen Stark- und Schwachstromsysteme durchgeführt (Brandmelder, intelligente Präsenzmelder, Telefon, Fernsehen usw.).

Das Hotel konnte die Gäste auch während der Renovierungsarbeiten ungestört empfangen.

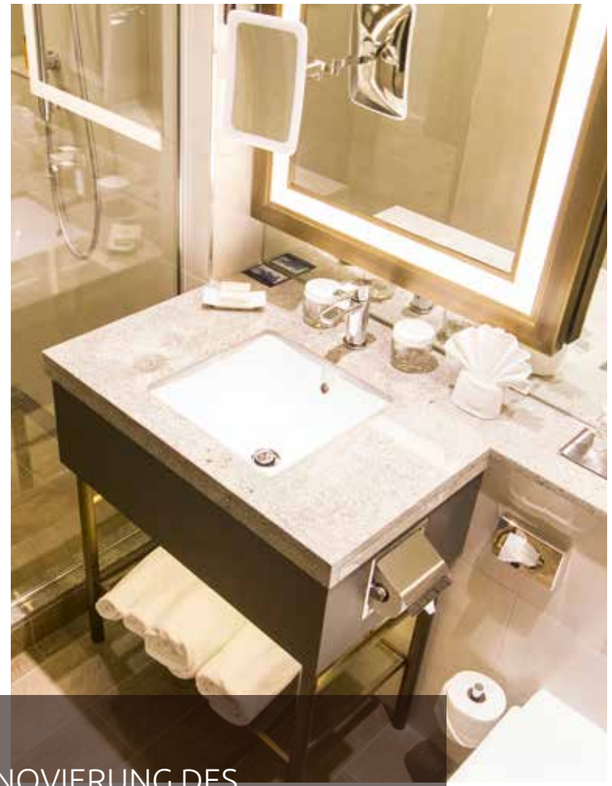

DIE VÖLLIGE RENOVIERUNG DES NORDFLÜGELS DES HOTELS WURDE INNERHALB WENIGER MONATE BEENDET.

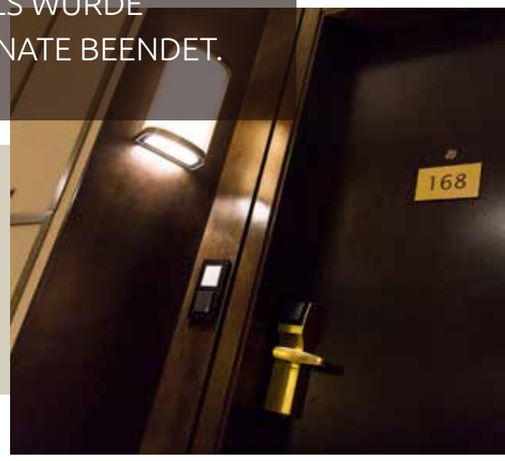

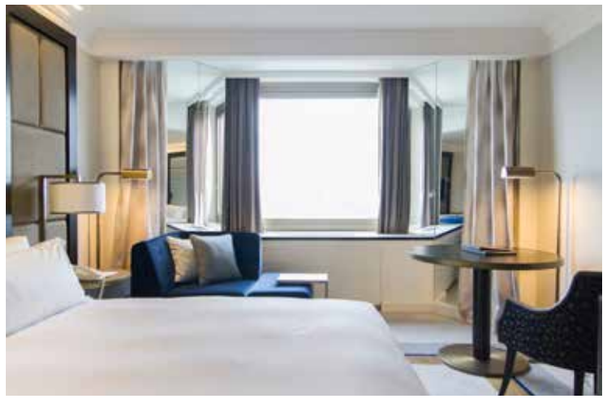

Energetische Sanierung

Innengestaltung

Denkmalrenovierung

Rekonstruktion des Künstlerhauses in Szigliget

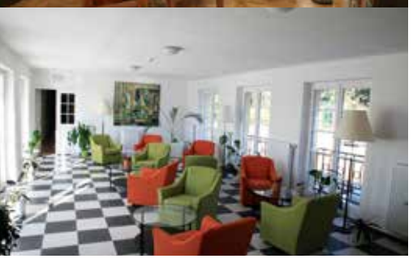

Erfüllungsort: 8264 Szigliget, Kossuth Lajos u. 17.
Aufgabe: Rekonstruktion und energetische Sanierung des Künstlerhauses in Szigliget (ehemals Schloss Eszterházy) samt Entwurf
Grundfläche: 2.030 m²
Zeitpunkt der Arbeit: Dezember 2013 – Oktober 2014
Auftraggeber: Magyar Alkotóművészeti Közhasznú Nonprofit Kft.

Diese Aufgabe beinhaltete Ausführungsarbeiten in jedem Grundgewerk (Arbeiten im Bereich Baugewerbe, Installationstechnik und Elektroinstallation). Sie fand in einem sich in Betrieb befindlichen vierstöckigen Gebäude statt, das als Hotel funktioniert. Während der Renovierungsarbeiten wurden auch 27 Appartements mit Badezimmer errichtet, die insgesamt 41 Personen beherbergen können.

Die Rekonstruktion umfasste unter anderem:

- Fassadenrenovierung, Wärmeisolierung der Fassade, Einbau von energetisch zeitgemäßen Außenfenstern und Türen, Austausch der inneren Fenster und Türen, innere Verkleidungsarbeiten, Maler- und Anstricharbeiten,
- Austrocknen von nassen Wänden, nachträgliche Isolierung gegen Bodennässe, Regen- und Tauwasser, Wärme- und Wasserdämmung
- Restaurierende Maurer- und Bildhauerarbeiten, Restaurierung von Holz- und Metallbauten, Kachelöfen und Anstrichen,
- Verlegung von Bodenplatten im Freien und an den Terrassen, Renovierung des Heizungssystems, Wasserinstallation und Kanalisationsarbeiten
- Verlegung von Fliesen, Teppichböden usw. sowie Installationsarbeiten
  Neuproduktion und Austausch der äußeren Fenster (Fensterläden aus Holz und mit Blendrahmen) gemäß dem (denkmalgeschützten) Originalzustand (Austausch von insgesamt 80 Fenstern)

Innengestaltung

Installationstechnik

Bauelektrik

Renovierung des Bürohauses Vadász

Erfüllungsort: 1054 Budapest, Vadász u. 23.
Aufgabe: Umfassende innere Renovierung des Bürohauses Bajcsy-Vadász (Entwurf, Ausführung)
Grundfläche: 11.053 m²
Zeitpunkt der Arbeit: April 2014 – März 2015
Auftraggeber: Ungarisches Amt für Energetik und Regelung der öffentlichen Versorgungseinrichtungen

Neben einem der verkehrsreichsten Knotenpunkte des V. Bezirks von Budapest, eine Minute vom Markt in der Hold utca entfernt befindet sich das Bürohaus Bajcsy, das von der Bajcsy-Zsilinszky út und der Vadász utca begrenzt wird. Die vollumfängliche Renovierung des Bürohauses, einschließlich der Planung, erfolgte unter der Leitung unserer Fachleute.

Während des Projekts wurde eine Bürofläche von über 11.000 m²brutto erneuert. Die Planung und Ausführung im Bereich Innenarchitektur erstreckte sich auch auf die gesamte Gebäudetechnik und mehrere Schwachstrom-Teilbereiche von grundlegender Bedeutung. Eine bedeutende fachliche Aufgabe stellte die Renovierung des individuellen Parkettbodens sowie der Original-Holzverkleidungen in bestimmten Teilen des Gebäudes dar.

Wir haben im Gebäude nicht nur ein abgeschirmtes Zimmer, einen sog. Faradayschen Käfig, sondern auch zwei hochwertige Serverräume errichtet, die hohen Sicherheitsanforderungen entsprechen (auch die Kühlung bzw. alle installationstechnische Hintergrundarbeiten haben wir erledigt). Unter unserer Leitung wurde eine Küche für 300 Portionen entworfen und errichtet. Das gesamte Bürogebäude haben wir mit einer individuellen Möblierung übergeben (individuelle Lampen, Designteppiche usw.).

BEDEUTENDE FACHLICHE AUFGABE: RENOVIERUNG DES INDIVIDUELLEN PARKETTBODENS SOWIE DER ORIGINAL-HOLZVERKLEIDUNGEN SAMT ENTWURF

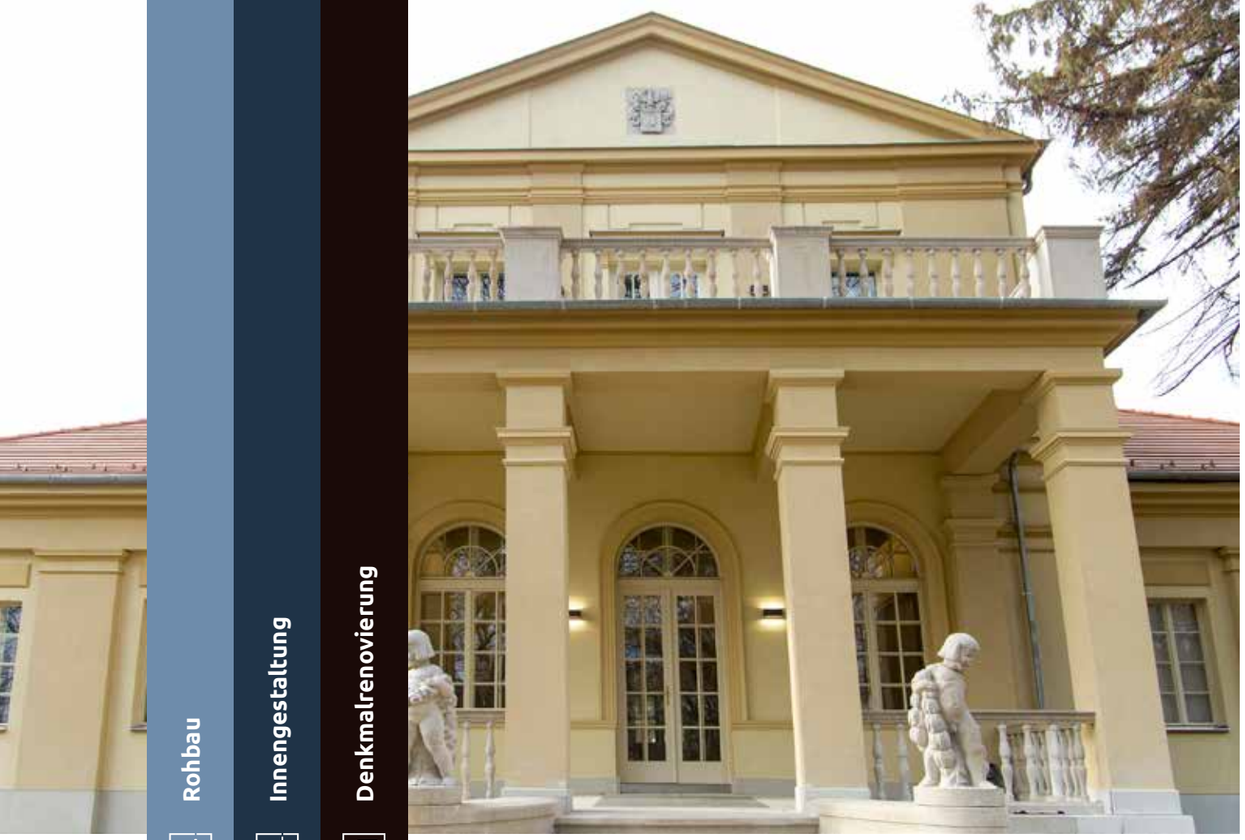

Rohbau

Innengestaltung

Denkmalrenovierung

Renovierungsarbeiten am Schloss Klebelsberg im Stadtteil Pesthidegkút in Budapest

Erfüllungsort: 1028 Budapest, Templom u. 12-14.
Aufgabe: Renovierung des Gebäudekomplexes des Schlosses Klebelsberg (Errichtung einer Ausstellungsfläche von 150 m2 im Klebelsberg-Gedenkhaus sowie von 30 Wohnräumen mit Badezimmer im Gästehaus)
Grundfläche: 1.400 m²
Zeitpunkt der Arbeit: November 2015 – Januar 2017
Auftraggeber: KIVING Ingatlangazdálkodó és Beruházásszervező Kft.

Die Renovierungsarbeiten des Gebäudekomplexes des ehemaligen Schlosses Klebelsberg beinhalteten unter anderem:

- Abrissarbeiten, Rodung, Erd- und Felsbauarbeiten
- Rohbau- und Betonierungsarbeiten, Zimmerer- und Gerüstarbeiten
- Renovierung der Dachkonstruktion und der Dachdeckung
- Deckenarbeiten
- Fassadenrenovierung
- Neuproduktion der Fenster- und Türkonstruktionen
- Rekonstruktion des Bibliothekszimmers
- Rekonstruktion der Haupttreppe

Foto: Olivér Hargitay

ERRICHTUNG EINES AUSSTELLUNGSRAUMS UND 30 WOHNRÄUMEN IN DENKMALGESCHÜTZTEM UMFELD

Rohbau

Installationstechnik

Bauelektrik

6. Abschnitt des Baus des Marina Bay, Generalausführung eines Mehrfamilienhauses mit 48 Wohnungen

Erfüllungsort: 1138 Budapest, Kelén u. 1-3.
Aufgabe: Generalausführung der Ausbauarbeiten eines exklusiven Mehrfamilienhauses mit 48 Wohnungen
Grundfläche: 6.400 m²
Zeitpunkt der Arbeit: September 2016 – August 2017
Auftraggeber: Autoker Holding Zrt. (MARINA-PART PHASE 6 INGATLANFEJLESZTŐ KFT.)

Im Rahmen des sog. Projekts Marina Bay haben den früher fertiggestellten Rohbau des Mehrfamilienhauses mit insgesamt 48 Wohnungen bzw. einzelner Wohnungen durch hochwertigste Generalausführungsarbeiten in einen schlüsselfertigen Zustand gebracht.

Die Aufgabe umfasste unter anderem:

- die Ausbesserung der Stahlbetonkonstruktion
- Isolierung, Verputzarbeit, Bau der Dachkonstruktion
- die Errichtung von Fassadenwänden und Wohnungstrennwänden
- installationstechnische Arbeiten
- die Fertigung und den Einbau innerer und äußerer Fenster und Türen
- den Ausbau von Hauptleitungen und Hauptverteilern
- den Ausbau der elektrischen Stark- und Schwachstromnetze einschließlich Klimatisierung

Denkmalrenovierung

Installationstechnik

Bauelektrik

Rekonstruktion der Eiskunstbahn im Stadtwäldchen in Budapest

Erfüllungsort: 1146 Budapest, Olof Palme sétány 5.
Aufgabe: Rekonstruktion, Innengestaltungs- und Restaurationsarbeiten am Gebäudekomplex der Eiskunstbahn im Stadtwäldchen in Budapest, Kapazitätserweiterung des Kühlsystems, Schwachstromarbeiten
Zeitpunkt der Arbeit: November 2012 – Juni 2015
Auftraggeber: Selbstverwaltung der Hauptstadt Budapest

Eines der Schmuckstücke Budapests ist die unter Denkmalschutz stehende Eiskunstbahn im Stadtwäldchen (Városliget). Dabei handelt es sich um die älteste und größte Freilicht-Eisfläche Europas, die ihre Pforten – unglaublich, aber wahr – im Jahr 1870 eröffnete. Somit gilt sie in der Hauptstadt nunmehr seit fast 150 Jahren als eines der Symbole von bewegungsreicher Erholung und Unterhaltung im Winter. Es ist ein einzigartiges Erlebnis in Mitteleuropa, dass wir den Spaß an der Bewegung im Schatten von wunderbaren Denkmälern und jahrhundertealten Bäumen, in einer reichhaltigen kulturellen Umgebung genießen können. Im Rahmen der Rekonstruktion der Eiskunstbahn und des denkmalgeschützten Gebäudes wurden die Eisfläche sowie das Empfangsgebäudekomplex erneuert und erweitert. Zwischen November 2012 und Juni 2015 nahmen wir in mehreren Fachbereichen an der Renovierung der Anlage teil:

Abschnitt 1: Durchführung der Rekonstruktion des Gebäudekomplexes, Innengestaltungs- und Restaurierungsarbeiten sowie installationstechnische Arbeiten

Abschnitt 2: Arbeiten am Schwachstromnetz des Gebäudekomplexes (Ausbau des IT-Netzes, des Überwachungssystems, des Zutrittssystems mit Karte, des Brandmeldesystems, der Sprechanlage und des audiovisuellen Systems)

Abschnitt 3: Ausbau der Kapazität des Kühlsystems für die erweiterte Eisfläche. Eine bedeutende fachliche Herausforderung bestand darin, dass der geforderte Ausbau des Kühlsystems überdurchschnittliche Ausmaße annahm und dass im bereits renovierten Maschinenraum die Kühleinrichtung so ausgetauscht werden musste (Einbau von leistungsstarken Wärmetauschern und Behältern), dass der Großteil des Maschinenraums dabei unberührt bleibt.

Energetische Sanierung

Denkmalrenovierung

Bauelektrik

Renovierung der Berufsschule des Fachbildungszentrums für Gastgewerbe und Humanwesen Budapest

Erfüllungsort: 1068 Budapest, Rippl-Rónai u. 22-26.
Aufgabe: Vollumfängliche Renovierung und Umbau des Gebäudes, Errichtung einer neuen Konstruktion
Grundfläche: 9.100 m²
Zeitpunkt der Arbeit: Januar – Oktober 2017
Auftraggeber: Magyar Nemzeti Vagyonkezelő Zrt.

Während der Renovierungsarbeiten an der Fach- und Berufsschule Raoul Wallenberg des Fachbildungszentrums für Gastgewerbe und Humanwesen Budapest haben wir folgende Tätigkeiten durchgeführt:

- Abriss, Wiederverwertung der Baumaterialien
- Schalungs- und Gerüstarbeiten, Zimmererarbeiten, Dachdeckung und Spenglerarbeiten
- Beton- und Stahlbetonarbeiten vor Ort, Anbringung und Montage vorgefertigterGebäudekonstruktionselementen
- Mauerbau- und sonstige Maurerarbeiten, Verputzarbeiten und Rissüberbrückung
- Montage von Metall- und leichten Gebäudekonstruktionen
- Erstellung von Grundierungen, Verlegung von Fliesen, Teppichböden usw.
- Anbringung von Holz- und Kunststoffkonstruktionen und Metallfenstern und -türen, Bauschlosserarbeiten
- Erstellung einer Steinverkleidung, Innengestaltung, Verziertechnik
- Stromversorgung, Elektoinstallation, Gebäudeautomatik und -überwachung (Schwachstrom), Brand- und Rauchschutz
- Montage von installationstechnische Rohrleitungen, Armaturen und Anlagen
- Lüftungseinrichtungen, Klimaanlagen
- eingebaute Förder- und Hubanlagen
- Garten- und Grünflächenbauarbeiten

Denkmalrenovierung

Energetische Sanierung

Innengestaltung

Schloss Grassalkovich in Hatvan

Erfüllungsort: 3000 Hatvan, Kossuth tér 24.
Aufgabe: Restaurierungsaufgaben am denkmalgeschützten Gebäude des Schlosses Grassalkovich
Grundfläche: 5.300 m²
Zeitpunkt der Arbeit: März 2013 – März 2014
Auftraggeber: Széchenyi Zsigmond Kárpát-medencei Magyar Vadászati Múzeum Beruházó Nonprofit Kft.

Wir sind stolz darauf, dass die Restaurierung des Ungarischen Jagdmuseums des Karpatenbeckens Széchenyi Zsigmond, das sich im Schloss Grassalkovich in der Stadt Hatvan befindet und dessen Restaurierung als Hauptunternehmerin von der EBH INVEST Kft. durchgeführt wurde, in der Kategorie „Wiederherstellung von Denkmälern und Rehabilitation“ den ungarischen Qualitätspreis im Baugewerbe 2015 gewonnen hat.

Hauptunternehmerin der Restaurierung war die EBH INVEST, das heißt, die Renovierung der Holz-, Stein-, Metall- und Anstrichflächen des Schlosses erfolgte unter der Leitung unserer Fachleute.

Das Schloss Grassalkovich in Hatvan erhielt zudem für die „herausragende und beispielhafte Wiederherstellung des Schlosskomplexes und des Gartens sowie als Anerkennung deren Wiedernutzbarmachung“ im Jahr 2015 den ICOMOS-Preis.

ICOMOS ist der internationale Organisation für Denkmalpflege der UNESCO, der das Welterbekomitee mit Sitz in Paris als ständige Expertenstelle berät.

Komplexe Umbau- und Erweiterungsarbeiten am Ordenshaus der Benediktiner in Kőszeg

Erfüllungsort: 9730 Kőszeg, Rajnis József u. 2.
Aufgabe: Abriss der Holzdecken im Treppenhaus, Errichtung neuer Decken, Erstellung eines trocknenden und lüftenden Verputzes im Innenraum, Verlegung von Fliesen, Teppichböden usw., verbundene Arbeiten im Bereich Installationstechnik und Elektoinstallation, Holz- und Steinrestaurierung, Ausbau eines neuen Lifts
Zeitpunkt der Arbeit: Juni 2015 – März 2016
Auftraggeber: Erzabtei Pannonhalma der Ungarischen Kongregation der Benediktiner

Abschlussarbeiten am Studentenwohnheim der Károli-Gáspár-Universität der Reformierten Kirche in der Horánszky utca in Budapest

Erfüllungsort: 1085 Budapest, Horánszky u. 26.
Aufgabe: Renovierung und Umbau des sechsstöckigen Studentenwohnheims der Universität
Grundfläche: 2.500 m²
Zeitpunkt der Arbeit: Februar – August 2017
Auftraggeber: Károli-Gáspár-Universität der Reformierten Kirche

Gyömrő, Biomassekraftwerk

Erfüllungsort: 2230 Gyömrő, Öreghegyi u. 1.
Aufgabe: Komplexe Hochbau-Ausführungsarbeiten am Heizkraftwerk
Zeitpunkt der Arbeit: Juni – November 2011
Auftraggeber: OEST Kft.

Foto: Botond Bereczki

Eigeninvestition – Wohnpark Helikopter

Erfüllungsort: Budapest, XVII. Bezirk
Aufgabe: Generalausführung eines Wohnparks mit 21 Wohnungen in Eigeninvestition
Grundfläche: 2.000 m²
Zeitpunkt der Arbeit: 2007 – 2008

Versetzung der S-Bahnhaltestelle Aquincum in Budapest

Die S-Bahnlinie (HÉV) Batthyány tér – Békásmegyer in Budapest wurde im Rahmen eines Fördervertrages mit der Europäischen Union erneuert. Unser Unternehmen bekam den Zuschlag für die Versetzungs- und Ausbauarbeiten der gegenüberliegenden Bahnsteige auf beiden Seiten bei der Station Aquincum im Rahmen einer öffentlichen Ausschreibung.
Es war für uns eine bedeutende organisatorische und fachliche Herausforderung, dass die Arbeiten einerseits bei Sicherstellung des ungestörten Bahnverkehrs, andererseits in einem denkmalgeschützten Umfeld, parallel zu den archäologischen Erschließungen ausgeführt werden mussten.

Bau der Kläranlage in Gádoros

Erfüllungsort: Gádoros, Außengebiet 069/99
Aufgabe: Errichtung der Stahlbeton-Abwassersammelgrube von Gádoros, Rohbauarbeiten am technologischen Maschinenraum, am biologischen Block und am Nachabsetzbecken (Bauausführungsarbeiten an einer Monolith-Stahlbetonkonstruktion von 534 m³, Erdbauarbeiten)
Zeitpunkt der Arbeit: Juni – Dezember 2012
Auftraggeber: EuroAszfalt Kft., Keviterv Kft.

Bauausführung des Abenteuerparks Lombkorona

Erfüllungsort: 3000 Hatvan, Szúnyog-sziget
Aufgabe: Bauausführung des Abenteuerparks Lombkorona und des damit verbundenen Abenteuerparks für Radfahrer sowie Errichtung einer Fußgängerbrücke
Zeitpunkt der Arbeit: März – November 2014
Auftraggeber: Selbstverwaltung der Stadt Hatvan

Renovierungsarbeiten an der alten reformierten Kirche in Pápa

Erfüllungsort: 8500 Pápa, Fő utca 6.
Aufgabe: Vollständige Renovierung der alten Kirche und des zugehörigen Museumsgebäudes (Elektrizität, Installationstechnik, Verputz), Ausbau eines Lifts
Zeitpunkt der Arbeit: September 2016 – Mai 2017
Auftraggeber: Reformierte Diözese in Transdanubien

Ausbau von Eisenbahnübergängen

Aufgabe: Vollständige Ausführung von Lichtzeichenanlagen und Eisenbahnübergängen auf der Landstraße Nr. 4 bei den Kreuzungen Igló utca – Gyömrői út sowie Üllői út
Zeitpunkt der Arbeit: November – Dezember 2012
Auftraggeber: Nemzeti Infrastruktúra Fejlesztő Zrt.

Generalausführung eines Kindergartens in Üllő

Erfüllungsort: 2225 Üllő, Kisfaludy tér 10.
Aufgabe: Generalausführung eines neuen Kindergartengebäudes im Rahmen eines Grüne-Wiese-Projekts
Grundfläche: 620 m²
Zeitpunkt der Arbeit: November 2010 – Mai 2011
Auftraggeber: Selbstverwaltung der Stadt Üllő

Renovierung der Remise der Budapester Verkehrsbetriebe (BKV) in der Hungária körút in Budapest

Erfüllungsort: 1087 Budapest, Törökbecse u. 1.
Aufgabe: Teilweise Renovierung der Halle „B" der Remise Hungária, Konstruktionsabriss, Auffüllen der Gleise mit Schächten, Reparatur des Gleisnetzes, Umbauarbeiten an Installationstechnik und öffentlichen Versorgungseinrichtungen, Verkleidungsarbeiten
Zeitpunkt der Arbeit: August – Dezember 2015
Auftraggeber: Budapesti Közlekedési Zrt.

Herausbildung der Dienstleistungs- und Bürofläche und des Parkplatzes vom Verwaltungsgebäude im X. Bezirk von Budapest

Erfüllungsort: 1105 Budapest, Havas Ignác utca 1-3.
Aufgabe: Renovierung und innere Gestaltung des Verwaltungsgebäudes, Ausbau der Straßenverbindung, der Parkplätze und der Umgebung der Institution
Zeitpunkt der Arbeit: Dezember 2015 – Juni 2016
Auftraggeber: Regierungsamt der Hauptstadt Budapest

Arbeiten an der Eisenbahnlinie Budapest – Debrecen

Erfüllungsort: Eisenbahnlinie **Budapest –** Debrecen
Aufgabe: Gleisregelung an der Eisenbahn-Hauptlinie, Errichtung einer Leitplanke und Lärmschutzwand
Zeitpunkt der Arbeit: Sommer 2013
Auftraggeber: Nemzeti Infrastruktúra Fejlesztő Zrt.

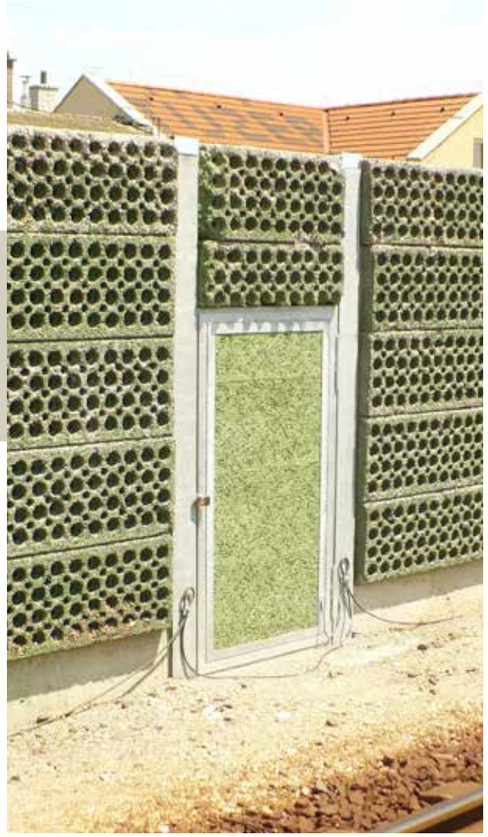

Gomba, Veranstaltungshaus

Erfüllungsort: 2217 Gomba, Flurstücknr. 720/1
Aufgabe: Rohbauausführung eines Veranstaltungsraums und Errichtung einer Küche für Gemeinschaftsverpflegung, eines Speisesaals sowie dazu gehöriger Dienstleistungseinheiten in der Gemeinde Gomba
Grundfläche: 971 m²
Zeitpunkt der Arbeit: Oktober 2010 – Mai 2011
Auftraggeber: Selbstverwaltung der Gemeinde Gomba

Erneuerung des Parks der Residenz des Staatspräsidenten

Erfüllungsort: 1121 Budapest, Béla király út 26.
Aufgabe: Wiederherrichtung des 14 Hektar großen Parks samt Gartenbauarbeiten (Rodung des Unterholzes, Grasmähen, Bekämpfung von Parasiten, Abtransport des Holzhäcksels, Aushebung abgestorbener Baumstümpfe)
Zeitpunkt der Arbeit: März – April 2014
Auftraggeber: KIVING Ingatlangazdálkodó és Beruházásszervező Kft.

Grundschule, Gymnasium und Schülerwohnheim „Szent Orsolya“

Erfüllungsort: 9400 Sopron, Orsolya tér 2-3.
Aufgabe: Einbauarbeiten im Dachgeschoss (Architekturarbeiten, Installationstechnik, Elektroinstallation) und Errichtung eines Aufzugs
Grundfläche: 1.508 m²
Zeitpunkt der Arbeit: Juni 2015 – Februar 2016
Auftraggeber: Diözese Győr

Rekonstruktion der Szabó-Kurie in Mónosbél

Erfüllungsort: 3345 Mónosbél, Dózsa György út 12.
Aufgabe: Umfassende Renovierung des Gebäudes der unter Denkmalschutz stehenden ehemaligen Szabó-Kurie auf dem Gebiet des Kinderheimes in Mónosbél
Grundfläche: 750 m²
Zeitpunkt der Arbeit: September 2012 – Mai 2013
Auftraggeber: Hauptdirektion für Sozialwesen und Kinderschutz

Foto: Botond Bereczki

Renovierungsarbeiten an der Burg von Rezi

Erfüllungsort: Außengebiet von Rezi
Aufgabe: Rekonstruktion des Steinmauerwerks, Errichtung einer Dachkonstruktion mit Holzbalken und Metallplattenabdeckung, elektrische Arbeiten
Zeitpunkt der Arbeit: April – Juli 2012
Auftraggeber: Magyar Nemzeti Vagyonkezelő Zrt.

Foto: Botond Bereczki

Renovierungsarbeiten an der Burg von Regéc

Erfüllungsort: Regéc, Mogyoróska
Aufgabe: Archäologische Forschung, Rekonstruktion eines Steinmauerwerks von ca. 3.000 m³ in mehreren Phasen, Errichtung einer Steinfassadenfläche, Errichtung einer Holzdachkonstruktion
Grundfläche: Rekonstruktion des Steinmauerwerks von 1.440 m³, Herausbildung einer Steinfassadenfläche von 2.546 m²
Zeitpunkt der Arbeit: August 2012 – 2015
Auftraggeber: Magyar Nemzeti Vagyonkezelő Zrt.

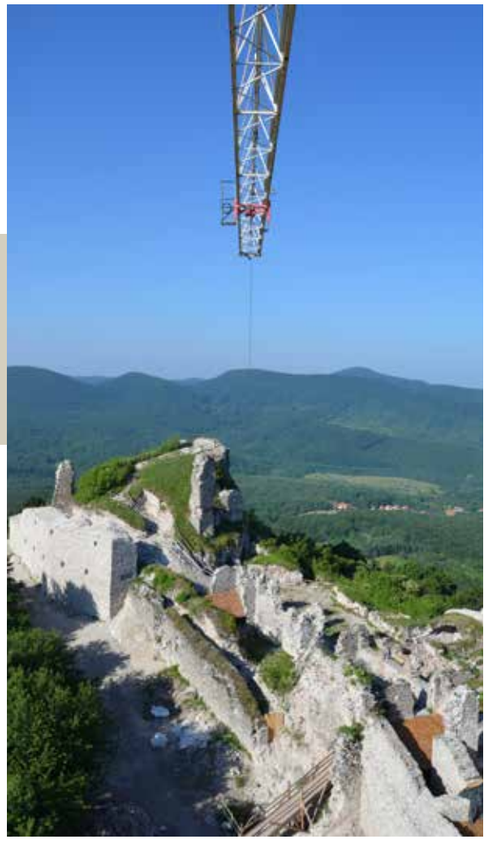

Foto: Botond Bereczki

Bau einer Lehrschwimmhalle in Tolna

In Tolna haben wir die Errichtung eines 25 m langen Schwimm- und Lehrbeckens im sog. Makovecz-Stil mit geklebter Holzträgerkonstruktion koordiniert.

Aufgrund der Entwürfe haben wir niveauvolle und einen verlässlichen Betrieb gewährleistende Dienstleistungsräume ausgebaut (vollumfängliche Leistungen im Bereich Installationstechnik und Schwachstrom, Umkleideräume für Frauen und Männer, Ausbau diverser Nasszellen).

Renovierung des Schlosses Schilson in Vassurány

Erfüllungsort: 9741 Vassurány, Vasút u. 2.
Aufgabe: Renovierung eines Kindergartens und einer Schule in einem denkmalgeschützten Gebäude (Erneuerung der Dachkonstruktion, Dachdeckung und Spenglerarbeiten)
Zeitpunkt der Arbeit: Dezember 2011 – Februar 2012
Auftraggeber: Magyar Nemzeti Vagyonkezelő Zrt.

Energetische Sanierung des Regierungsamtes in der Váradi utca in Budapest

Erfüllungsort: 1033 Budapest, Váradi u. 15.
Aufgabe: Austausch der Fenster und Türen an der Fassade, Errichtung einer Pfosten-Riegel-Fassade
Zeitpunkt der Arbeit: März – Juli 2015
Auftraggeber: Regierungsamt der Hauptstadt Budapest

Mauer der Burg von Buda, Rekonstruktion des Burgmauerabschnitts Nr. 5

Erfüllungsort: I. Bezirk von Budapest, Burg von Buda, Burgmauerabschnitt südlich des Pfeilers des Turul-Denkmals entlang der Spur des ehemaligen Zeughauses
Aufgabe: Bau-, Gefahrabwendungs- und Renovierungsarbeiten unter Denkmalschutz (Erstellen von Bauausführungsplänen, archäologische Forschung, Rekonstruktion des Steinmauerwerks, Errichtung einer Steinfassadenfläche, Verlegen von herkömmlichen kleinen Pflastersteinen, Abrissarbeiten)
Zeitpunkt der Arbeit: Juli – August 2013
Auftraggeber: Selbstverwaltung des I. Bezirks von Budapest (Burg)

Hotel Pacsirta ****

Erfüllungsort: Rumänien – Sovata, Str. Trandafirilor, Nr. 85/A
Aufgabe: Errichtung des neuen Hotelflügels (neue Zimmer und Wellnessbereich), Errichtung der zum Betrieb notwendigen Verkehrswege, Verlegung von Bodenbelägen, externe öffentliche Versorgungseinrichtungen, Bau von Stützmauern und Zäunen
Zeitpunkt der Arbeit: September 2016 – Frühjahr 2018
Auftraggeber: OTP Ingatlan Zrt.

Veranstaltungszentrum Bálna – Abschlussarbeiten im Innenraum

Erfüllungsort: 1093 Budapest, Fővám tér 11-12.
Aufgabe: Innengestalterische Abschlussarbeiten im Veranstaltungszentrum Bálna:
- Errichtung einer Dachterrasse
- Ausbau einer Gaststättenetage im 2. Geschoss (Installationstechnik, Verlegung von Fliesen, Hängeböden)
- Trockenbauarbeiten an der akustischen Schrägwand des großen Saals im Erdgeschoss
- Ausbau der Geschäftsräume im Kellergeschoss (Mauerarbeiten, Verlegung von Fliesen, Installationstechnik, Elektroinstallation)

Zeitpunkt der Arbeit: September 2013
Auftraggeber: Budapest Főváros Vagyonkezelő Központ Zrt.

Renovierung des Bahnhofes in Békéscsaba

Die umfassende Renovierung des Bahnhofes in Békéscsaba dauerte beinahe 3 Jahre. Die Maler-, Kunststein- und Tischler-Restaurierungsarbeiten verliefen unter der Leitung unserer Fachleute im denkmalgeschützten Hauptgebäude des Bahnhofes sowie im Nord- und Südflügel.

In der Haupthalle wurden unter Beibehaltung des Denkmalcharakters zahlreiche Neuerungen realisiert, die dem Komfort der Reisenden dienen:
- Treppeneingang der Unterführung in der Mitte
- Abriss der Kioske, Errichtung von Ruhebänken für den Komfort der Gäste, Aufstellung von Glasvitrinen zur Informierung und Fahrkartenautomaten
- Änderung der Deckenfarbe sowie Montage von Kandelabern mit Dekorleitungen an der Hallendecke
- neuer Bodenbelag in der Halle

Foto: Botond Bereczki

Reformierte Kirche in Nagykőrös

Erfüllungsort: 2750 Nagykőrös, Szabadság tér
Aufgabe: Hochbau-Rekonstruktion des denkmalgeschützten Gebäudes: Renovierung der Fassade, Ausbesserung des Verputzes, Malerarbeiten, Restaurierungsaufgaben. Die öffentliche Institution war während der Renovierungsarbeiten ungestört in Betrieb.
Zeitpunkt der Arbeit: Dezember 2010 – August 2011
Auftraggeber: Pesti Építő és Faipari Zrt.

Nagycenk – Bau eines Denkmalparks

Erfüllungsort: 9485 Nagycenk, Kiscenki u. 3.
Aufgabe: Ausführung der Gartenrekonstruktionsarbeiten am denkmalgeschützten Gebäude (Entfernung der Bodenbeläge, Flächenebnung, Baumrodung, Errichtung von Gartenwegen und Wegrändern, Ausbau von Gartenmöbeln, Aufstellung von Gartenkandelabern). Die Institution war während der Ausführungsarbeiten ungestört in Betrieb.
Zeitpunkt der Arbeit: Dezember 2011 – April 2012
Auftraggeber: Magyar Nemzeti Vagyonkezelő Zrt.

Generalausführung eines Kindergartens in Telki

Erfüllungsort: 2089 Telki, Tengelice u. 3.
Aufgabe: Bauausführung eines Kindergarten-Neubaus (mit Bauarbeiten – darunter Errichtung von Trägerkonstruktionen, baumeisterische und diverse Facharbeiten, Elektroinstallations- sowie installationstechnische Aufgaben)
Grundfläche: 730 m²
Zeitpunkt der Arbeit: Dezember 2010 – Juli 2011
Auftraggeber: Gáz-Coop Közmű, Épületgépészeti, Kereskedelmi és Szolgáltató Kft.

Hotel Gold – Renovierung der Fassade mit Denkmalcharakter

Erfüllungsort: 1016 Budapest, Hegyalja út 14.
Aufgabe: Bauausführungsaufgaben:
- Erstellung eines wärmeisolierenden Fassadenverputzes
- Umbau der Dachkonstruktion, Spenglerarbeiten
- Kunststeinarbeiten (Sockelverkleidungen, Balustradengeländer, Fliesen)
- Rohbau, Austausch des Daches, Flachdachisolierung, Austausch der Fenster und Türen

Grundfläche: wärmeisolierender Verputz von 700 m²
Auftraggeber: Hotel Gold Kft.

Renovierungsarbeiten am Gebäudekomplex des Heimatmuseums in Hegyhátszentpéter

Erfüllungsort: 9821 Hegyhátszentpéter, Béke u. 86.
Aufgabe: Ausführung der folgenden Arbeiten am denkmalgeschützten Gebäudekomplex, das auch während der Arbeiten als Museum in Betrieb war:
- Renovierung des elektrischen Systems,
- Strohdacharbeiten, Wiederherstellung der Lehmsteinmauern,
- Verputzarbeiten, Wiederherstellung des Ziehbrunnenaufbaus

Zeitpunkt der Arbeit: August 2012
Auftraggeber: Magyar Nemzeti Vagyonkezelő Zrt.

Kisbér – Renovierung der denkmalgeschützten Reitschule und des Pferdestalls

Erfüllungsort: 2870 Kisbér, Szabadság Park 2-6.
Aufgabe: Renovierung des Fassadenverputzes, Ersatz des Zierverputzes, Maler- und Anstricharbeiten an der Fassade, Ersatz der Steinelemente, Spengler-Reparaturarbeiten mit Zinkblechabdeckung
Grundfläche: Verputz-Ausbesserungsarbeiten von 640 m2, Anstricharbeiten von 3.100 m²
Zeitpunkt der Arbeit: Dezember 2011 – Juni 2012
Auftraggeber: Magyar Nemzeti Vagyonkezelő Zrt.

Rekonstruktion des Forschungszentrums für Astronomie und Geologie der Ungarischen Akademie der Wissenschaften

Erfüllungsort: 1121 Budapest, Konkoly-Thege Miklós út 15-17.
Aufgabe: Umfassende Gebäuderenovierung (Bauarbeiten, Installationstechnik, Elektroinstallation, Zimmerer-, Dachdecker- und Spenglerarbeiten, Ausbau des Schwach- und Starkstromnetzes)
Grundfläche: 2.118 m²
Zeitpunkt der Arbeit: Januar – Juni 2015
Auftraggeber: Forschungszentrum für Astronomie und Geologie der Ungarischen Akademie der Wissenschaften

Renovierung des geschützten historischen Gartens des Schlosses Batthyány in Bicske

Erfüllungsort: 2060 Bicske, Kossuth Lajos utca 42.
Aufgabe: Flächenebnung, Baumrodung, Pflanzenpflege, Bodenbeläge, Errichtung eines Zierbeckens, Aushub des Teiches, Ausbau eines Wassergrabens, Verlegung des Rasens, Rekonstruktion der Prunkstiege
Grundfläche: 50.000 m²
Zeitpunkt der Arbeit: August 2014 – August 2015
Auftraggeber: Magyar Nemzeti Vagyonkezelő Zrt.

Renovierung des Pflegeheims in Kadarkút

Erfüllungsort: 7530 Kadarkút, Vóta-puszta 1.
Aufgabe: Renovierung und Funktionserweiterung des Pflegeheims (vormals Schloss Vóta) (Ausbau von Wohnräumen sowie Büros und einem Gemeinschaftsraum, Austausch der Fenster, Verputzarbeiten)
Zeitpunkt der Arbeit: Juli – November 2015
Auftraggeber: Pflegeheim der Ungarischen Pfingstbewegung

Rekonstruktion der Museumssammlung „Hatvany Lajos“

Erfüllungsort: 3000 Hatvan, Kossuth tér 12.
Aufgabe: Erstellung von Bauausführungsplänen, Bauausführungs- und verbundene sonstige Arbeiten, Renovierung des bestehenden Gebäudeteils sowie Errichtung eines neuen Gebäudeteils (Erweiterung)
Grundfläche: 1.051 m²
Zeitpunkt der Arbeit: 2013 – 2014 (Dauer der Bauausführungsarbeiten: 1 Jahr)
Auftraggeber: Selbstverwaltung der Stadt Hatvan

Generalausführung des Mehrfamilienhauses in der Fáy u. 72. im XIII. Bezirk von Budapest

Erfüllungsort: 1135 Budapest, Fáy u. 72/A-B.
Aufgabe: Generalausführung eines sechsstöckigen Mehrfamilienhauses mit 26 Wohnungen und Lift im Rahmen einer eigenen Immobilienentwicklung
Grundfläche: 2.680 m²
Zeitpunkt der Arbeit: Oktober 2016 – Oktober 2017

Generalausführung eines Mehrfamilienhauses in der Toldy Ferenc utca in Budapest

Erfüllungsort: 1015 Budapest, Toldy Ferenc u. 19.
Aufgabe: Generalausführung eines Mehrfamilienhauses mit 21 Wohnungen und einer Tiefgarage mit 52 Plätzen (3 Kellergeschosse, Erdgeschoss + 4 Stockwerke, Walmdach, Aufzug und Heizung mit Bodensonde)
Grundfläche: 4.958 m²
Zeitpunkt der Arbeit: April 2017 – Plan: 3. Quartal 2018
Auftraggeber: OTP Ingatlan Zrt.

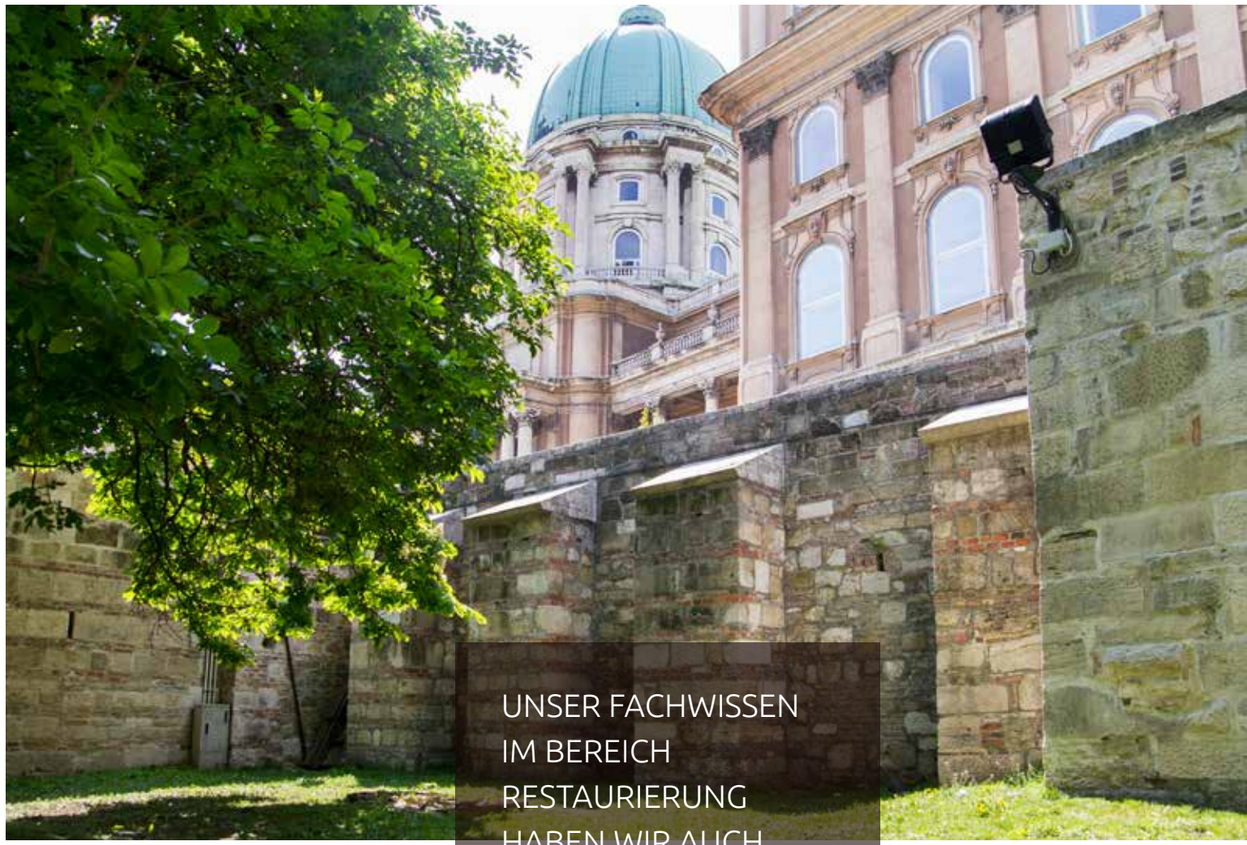

UNSER FACHWISSEN IM BEREICH RESTAURIERUNG HABEN WIR AUCH WÄHREND DER REKONSTRUKTION DER BURG VON BUDA UNTER BEWEIS GESTELLT

EBH INVEST

EB HUNGARY INVEST Kft.

Postanschrift: 1479 Budapest, Pf. 9.
1103 Budapest, Gyömrői út 76-80.
www.ebhinvest.hu